

Bases de la Conducta Social

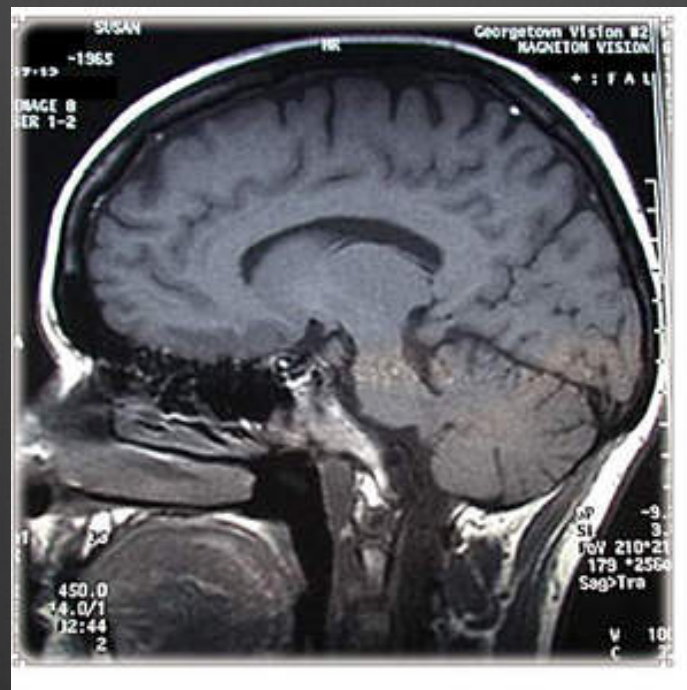

- ⊗ Las conductas humanas representan el conjunto de reacciones psíquicas que permiten mantener relaciones con el medio, sostienen el fenómeno de la vida y aseguran su continuidad.



Conductismo

- John B. Watson, conductismo, el estudio de la conducta que investiga la evolución de ciertas etapas formativas en el individuo, como la infancia o adolescencia, unido al estudio del desarrollo físico desde el nacimiento hasta la muerte.

- Condicionamiento de la reacción de miedo: el pequeño Albert.



- Investigaciones de Skinner: los comportamientos más complejos como el lenguaje o la resolución de problemas, podían estudiarse científicamente a partir de su relación con las consecuencias que tiene para el sujeto, ya sean positivas (refuerzo positivo) o negativas (refuerzo negativo), el ser del individuo da una respuesta a una motivación.

Psicología Social

- ⊗ Según Gordon Allport, la psicología social es una disciplina que usa métodos científicos en un intento por entender y explicar las formas en que el pensamiento, sentimiento y comportamiento de los individuos son influidos por la presencia real, imaginada o implicada de otros
- ⊗ **Psicología social psicológica:** tiende a ser el individuo y la forma en que responde a los estímulos sociales.
- ⊗ **Psicología social sociológica:** minimiza la importancia de las diferencias individuales y los efectos de los estímulos sociales inmediatos en el comportamiento.

Historia

1885-1934

- Norman Triplett: ¿Cómo cambia el desempeño de una persona en una tarea cuando está presentes otras personas?
- William McDougall y Edward Ross
- Floyd H. Allport

1935-1945

- Kurt Lewin

1946-1969

- Theodore Adorno
- Stanley Milgram

- Asch
- Hovland
- Leon Festinger

1970-1984

1985



YO

⊗ Ser social que usa símbolos que puede reflexionar sobre su propio comportamiento.

⊗ Autoconcepto

⊗ Interaccionismo

⊗ Enfoque caliente

⊗ Enfoque frío



❉ Cognición social, la forma en que interpretamos, analizamos, recordamos y usamos información sobre nuestro mundo social.

❉ Modelos de proceso dual de la cognición social.

❉ Cognición explícita

❉ Cognición Implícita



La cultura moldea el comportamiento social

- ⊗ En la psicología social, el principal objeto de estudio es la interpretación de la persona de la realidad social y recordar que esta visión está tanteada por el “lente cultural”.
- ⊗ Cultura / Ideología
- ⊗ Individualismo / Colectivismo
- ⊗ Psicología Evolutiva
- ⊗ Neurociencia Social



Diferencias entre culturas colectivistas e individualistas

Colectivista

- La identidad se basa en el sistema social y es dada por el grupo de uno.
- Las personas son socializadas para ser dependientes en lo emocional de organizaciones e instituciones.
- Las metas personales y de grupo por lo general son consistentes y, cuando son inconsistentes, las metas de grupo tienen prioridad.
- Las personas explican el comportamiento social de otros como más determinado por las normas y papeles sociales que por actitudes personales.
- El énfasis está en pertenecer a organizaciones, y la pertenencia es el ideal.
- Se deposita la confianza en las decisiones de grupo.

Individualista

- La identidad se basa en lo individual y se logra por el esfuerzo propio de uno.
- Las personas son socializadas para ser independientes en lo emocional de organizaciones e instituciones.
- Las metas personales y de grupo por lo general son inconsistentes y, cuando son inconsistentes, las metas personales tienen prioridad.
- Las personas explican el comportamiento social de otros como más determinado por actitudes personales que por normas y papeles sociales.
- El énfasis está en la iniciativa individual, el logro individual y el liderazgo es el ideal.
- Se pone la confianza en las decisiones individuales.

Familia

- ⊗ El apego es el fuerte vínculo emocional que forma un infante con su cuidador primario y es la piedra angular para todas las otras relaciones en la vida de un niño.
- ⊗ Al cabo de unos días, los recién nacidos reconocen y prefieren el rostro, la voz y el olor de su madre a los de gente desconocida, e imitan espontáneamente las expresiones faciales de sus cuidadores.
- ⊗ Las reacciones cuando son alejados son: protesta, desesperación y desapego.

⊗ El apego padre-hijo indicaba que a medida que los infantes interactúan con sus padres desarrollan creencias optimistas o pesimistas acerca de las relaciones humanas.

⊗ Estilo de Apego Seguro

⊗ Estilo de Apego Inseguro

⊗ Estilo de Apego Desdenoso-Evasivo

⊗ Estilo de Apego Temeroso-Evasivo



Grupos Pares

- ⊗ Amistad: Relaciones voluntarias y satisfactorias.
- ⊗ Las **amistades superficiales** se forman y se mantienen por que son gratificantes y se basan en el principio del intercambio.
- ⊗ Las **amistades superficiales** se forman y se mantienen por que son gratificantes y se basan en el principio del intercambio.
- ⊗ Autorrevelación

- ❁ **Teoría de la penetración:** el desarrollo de una relación está asociado con el cambio gradual de la comunicación de una discusión de temas superficiales a intercambios más íntimos.
- ❁ Despenetración.
- ❁ Primeros encuentros : reciprocidad de autorrevelación
- ❁ Evaluación negativa
- ❁ Congeniar instantáneamente



Relaciones Románticas

Primeras investigaciones:

- ❁ Eros
- ❁ Ludus
- ❁ Storge
- ❁ Pragma
- ❁ Manía
- ❁ Ágape



Tipos de amor fundamentales:

- Amor apasionado
- Amor de compañía

Influencia Social

- ⊗ Implica el ejercicio del poder social de la persona o de un grupo para cambiar las actitudes o el comportamiento de otros en una dirección particular.

Consecuencias conductuales:

- Conformidad / Independencia
- Aceptación
- Obediencia

- Poder Social



Conducta de Grupo

Grupo: muchas personas interdependientes que tienen lazos emocionales que interactúan de manera regular.

Normas sociales

Roles sociales

Sistema de estatus

Modelo temporal para pertenecer a un grupo

Cinco fases para la pertenencia de un grupo:

- Fase de investigación
 - Fase de socialización
 - Fase de mantenimiento
 - Fase de resocialización
 - Fase de recuerdo
-
- Desindividualización
 - Carencia de autoconciencia



Diferencia entre comportamiento convencional y colectivo

- ⊕ El comportamiento convencional es propio de los grupos organizados formalmente que se hallan gobernados por reglas establecidas de procedimiento que tiene la fuerza de la tradición detrás de ellos.
- ⊕ La diferencia con las colectividades, o grupos que desarrollan el comportamiento colectivo, la conducta no está dirigida por las normas culturales.
- ⊕ Una **colectividad** se halla relativamente no estructurada y desprovista de procedimientos definidos para seleccionar a sus miembros e identificarles como tales.

Bibliografía

- ⊗ FRANZOI, Stephen (2007). **Psicología Social**. Editorial McGraw-Hill Interamericana. México, D. F. Pp. 568
- ⊗ JAVALOY, Federico (2001). **Comportamiento Colectivo y Movimientos Sociales**. Editorial Prentice Hall. España. Pp. 444
- ⊗ STAATS, Arthur (1979). **Conductismo Social**. Editorial El Manual Moderno S. A. México, D.F. pp. 595
- ⊗ <http://www.rena.edu.ve/cuartaEtapa/psicologia/Tema2.html>
- ⊗ <http://savecc.org/WordPress/>
- ⊗ http://es.wikipedia.org/wiki/Psicología_conductista